



MUL-T-LOCK
DO BRASIL



Ficha Técnica de Produto

Série: Multiponto com Rolete

Características: Utiliza cilindros perfil *EURO*.

Possui mecanismo de travamento por *rolete*, permitindo o uso da fechadura em portas com abertura nos dois sentidos, direita e esquerda.

Possui 4 *bolts* em aço maciço no sistema de travamento central e 3 em cada sistema auxiliar.

Devido à condição da liga metálica das chaves e cilindros, não há necessidade de lubrificação. Para uso em ambientes externos passíveis de intempéries, a Mul-T-Lock® recomenda a utilização do lubrificante desenvolvido exclusivamente aos seus produtos.

Aplicações: Portas em aço ou madeira.

Espessura mínima para instalação de 35mm.

Complementos:

✓ Chapa contra testa	✓ Certificado de Garantia 2 Anos
✓ Parafusos	✓ Reforço de proteção do mecanismo
✓ Manual	✓ Adesivo para protetor do mecanismo
✓ Complementos chapa contra testa para acabamento do batente	

Materiais: Composição em aço 1020.

Chapa testa em alumínio.

Acabamento: *Rolete* e *bolts* horizontais em cromo brilhante;

Chapa testa anodizada na cor prata e chapas contra testa com pintura prata acetinado;

Corpo dos mecanismos de travamento em zinco branco;

Reforço do cilindro em zinco bicromatizado.

Normas: -



MULT-LOCK
DO BRASIL



Ficha Técnica de Produto

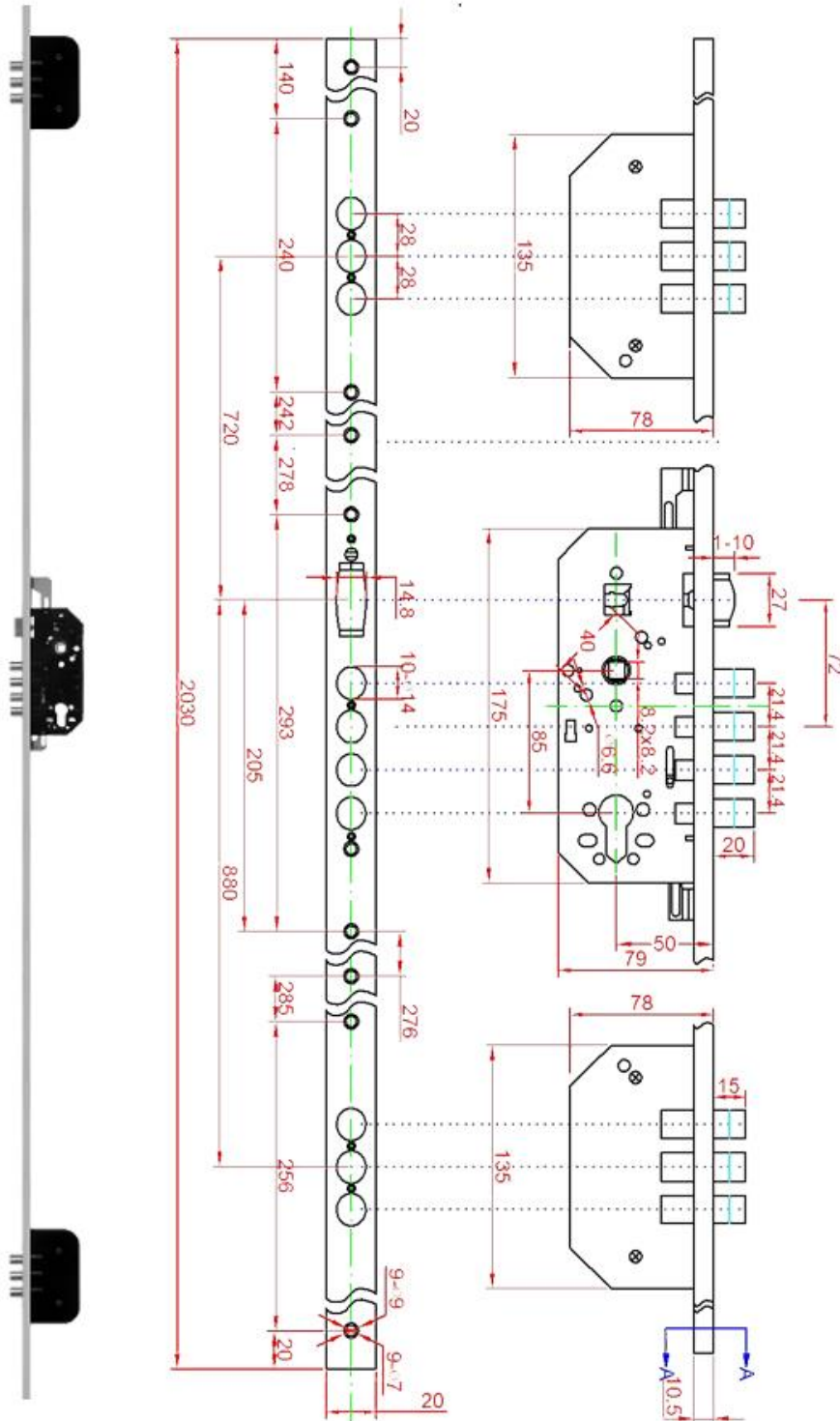

Dimensões em milímetros.

Dimensional sem escala.